

À VENDRE

Maison

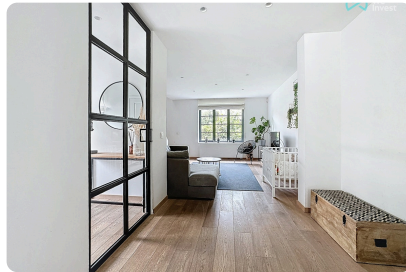

PRIX DEMANDÉ

735 000 €



Adresse sur demande
1160 Auderghem



Semi-atténante



Surface habitable de 148 m²



Terrain de 288 m²



2 chambres



PEB D



Retrouvez le bien sur
notre site !



Votre conseiller We Invest vous accompagne de A à Z dans tous vos projets immobiliers. Collaborer avec une agence immobilière We Invest c'est vous assurer la garantie d'un accompagnement personnalisé et professionnel dans l'achat et/ou dans la vente de votre bien.

Des questions sur votre projet immobilier ? Nous avons les réponses !

We Invest
Overijse



0472 25 45 19
02 455 20 35



celine.antoons@weinvest.be
overijse@weinvest.be



Brusselsesteenweg 604
3090 Overijse



Céline

Directrice d'Agence
Courtier IPI 513615

Caractéristiques

AUDERGHEM – Quartier du TRANSVAAL : Maison 3 façades "Coup de Cœur" de +/- 148m² (selon PEB) entièrement rénovée en 2019. Elle combine confort moderne et solutions énergétiques efficaces. Elle est agencée comme suit : Rez-de-chaussée : Hall d'entrée avec toilette, un séjour chaleureux et lumineux avec parquet, une lumineuse cuisine / salle à manger avec accès au jardin par de grandes portes coulissantes. 1er étage : 1 chambre de +/- 12m², une salle de douches, un bureau ouvert et une suite parentale de +/- 20m² avec dressing et salle de bains attenante comprenant baignoire et douche. Grenier accessible via un escalier à pas japonais de +/- 11m². Caves avec buanderie et cave à vins. Atouts supplémentaires : rénovation globale datant de 2019, installation électrique full domotique, chaudière à haut rendement, PEB D+ : 168 kWh/(m² an). Cette maison prête à emménager et économe en énergie est située dans un quartier résidentiel calme et verdoyant, proche de la forêt de Soignes, des commerces, centres sportifs et de loisirs (Adeps, Mix), des écoles et transports en commun. Plus d'informations ou une visite ? Contactez WE INVEST au 02/455.20.35 ou overijse@weinvest.be. Annonce non contractuelle, sous réserve de modifications. Les superficies sont données à titre indicatif.

Informations générales

Type de propriété	Maison
Année de rénovation	2020
État du bâtiment	Fraîchement rénové
Nombre de façades	3

Intérieur

Surface habitable	148 m ²
Nombre de chambres	2
Nombre de salles de bain	2
Nombre de toilettes	2
Nombre de cuisines	1
Nombre de salles à manger	1
Nombre de buanderies	1
Nombre de greniers	1
Nombre de caves	2
Nombre de vérandas	1

Extérieur

Superficie du terrain	288 m ²
Orientation du jardin	Ouest
Nombre de parkings extérieurs	2
Nombre de parkings	1

Installations

Raccordement à l'électricité	✓
Ligne TV	✓
Ligne téléphonique	✓
Raccordement au gaz	✓
Raccordement à l'eau	✓
Raccordement aux égouts	✓
Domotique	✓
Détecteur d'incendie	✓
Cuisine amer. équipée	✓
Alarme	✓

Énergie

Numéro du rapport PEB	20250703-TEST
Classe énergétique	PEB D
Consommation d'énergie primaire	168 kwh/m ² .an
Consommation théorique totale d'énergie primaire	24.86 kwh/an
Émissions CO2	34 kg
Châssis en aluminium	✓
Chauffage au gaz	✓
Chauffage individuel	✓
Double vitrage	✓

Caractéristiques

Prescriptions urbanistiques

Permis d'urbanisme	Oui
Autorisation de lotissement	Oui

Finances

Soumis à la TVA	Non
Revenu cadastral	1 264 €

Photos



Photos

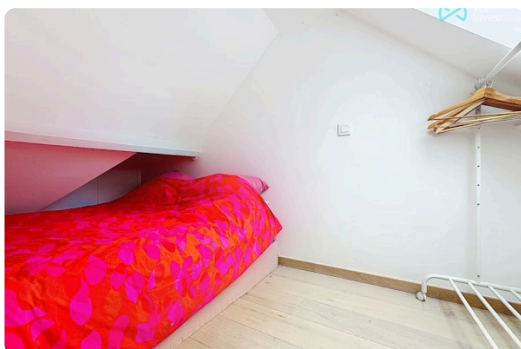
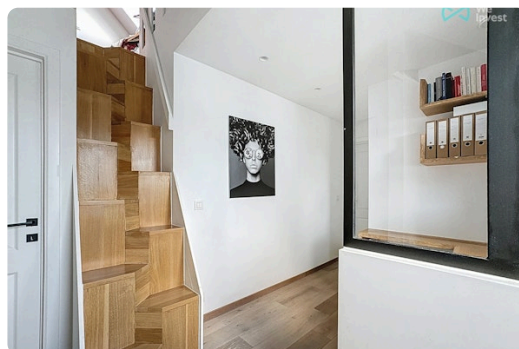
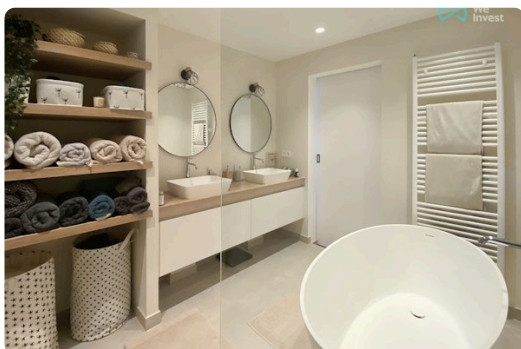
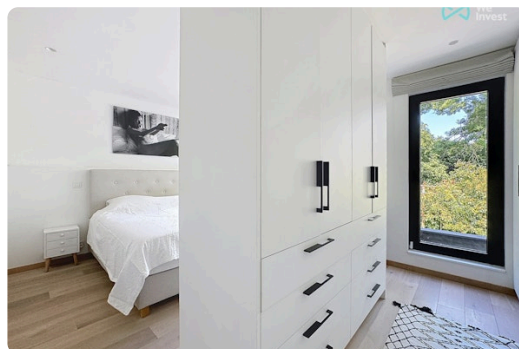
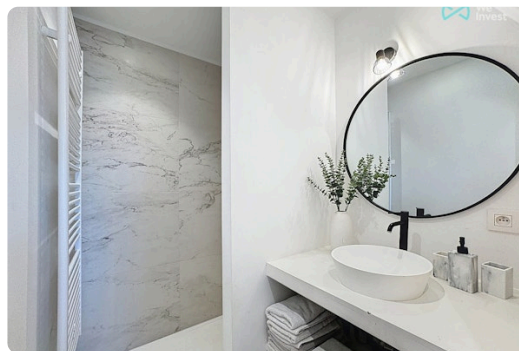

Découvrez toutes les photos du bien sur notre site !

Nos conseils pour une visite réussie

AVANT LA VISITE



Parcourez attentivement cette **brochure** explicative du bien, vous y trouverez toutes les informations nécessaires pour vous assurer que vos critères essentiels sont bien cochés. Il est également fortement conseillé de déjà prendre vos dispositions auprès votre banquier afin de connaître votre capacité d'emprunt afin d'être, si nécessaire, réactif.

STRUCTURE DU BÂTIMENT



Depuis l'extérieur, vérifiez l'état de la façade, du toit, des châssis et vitrages. À l'intérieur, contrôlez l'état des murs porteurs. Notez qu'une petite fissure n'est pas inquiétante car tous les bâtiments bougent avec les années. En cas d'humidité, veillez à faire la distinction entre celle due à une mauvaise aération et l'humidité structurelle.

COMMODITÉS



Lors de la visite, pensez à vérifier la pression de l'eau ainsi que la conformité du système électrique. Contrôlez également la présence suffisante de prises électriques, d'arrivées d'eau (notamment pour la machine à laver) et de connexions internet/téléphone/télévision. Finalement, vérifiez l'isolation acoustique ainsi que la qualité du système de ventilation.

DOCUMENTATION



Il peut être utile d'avoir accès à une série de documents qui vous donneront une idée sur l'histoire du bâtiment, comme le **Dossier d'Intervention Ulérieur** qui reprend l'ensemble des travaux effectués par le propriétaire. Un passage par la commune vous permettra de récolter toutes les informations utiles !



ENVIRONNEMENT

Le jour J, rendez-vous un peu plus tôt sur place pour vous **familiariser avec le quartier**. Contrôlez la proximité des commerces, transports et services, si c'est important pour vous. N'hésitez pas à **interroger les voisins**, qui n'ont aucun intérêt à vous survendre le quartier et pourront honnêtement répondre à vos questions.



AMÉNAGEMENT

Assurez-vous que la taille et l'agencement des pièces soit en adéquation avec vos besoins. Repérez les espaces dédiés rangement et pensez aux **possibilités d'aménagement du sous-sol et du grenier** mais aussi aux équipements disponibles pour votre voiture/vélo.



CONSOMMATION ÉNERGÉTIQUE

Prenez connaissances des performances énergétiques et des solutions d'économie d'énergie mises en place. Pour ce faire, **le certificat PEB sera votre meilleur allié !** Il vous fournira une idée claire sur l'état et l'âge des différents systèmes, du toit, de l'isolation ou encore du type de vitrage. Vous y trouverez aussi de précieuses recommandations.



POUR LES COPROPRIÉTÉS

Si le bien fait partie d'un immeuble à appartements, on parle de copropriété. Il y alors des **charges communes** à payer (fonds de roulement et de réserve). Renseignez-vous sur les frais inclus dans ces charges : uniquement l'entretien des communs ou également certaines provisions pour vos consommations personnelles ? Pour un achat éclairé, demandez les PV des précédentes AG afin de savoir quels travaux sont prévus/à prévoir.



Calculer les frais de votre achat

EN PLUS DU PRIX D'ACHAT

Lorsque vous faites l'acquisition d'une propriété, **le prix de vente sera toujours additionné de taxes et frais annexes**, appelés "frais d'achat". Les frais sont composés des droits d'enregistrement, frais de dossier et des frais de notaire liés à l'achat. Il faudra ajouter des frais de notaire liés au crédit hypothécaire si vous financé votre achat avec un crédit.

 Le site notaire.be propose un estimateur de frais en ligne, mais vous devrez toujours vous renseigner auprès de votre notaire pour connaître le montant total exact.

Scannez-moi



Plus d'informations sur l'achat ?

Notre blog, rédigé par des experts de l'immobilier, vous aidera à démarrer votre premier achat immobilier du bon pied.

weinvest.be *Le blog !*

Les étapes d'achat d'un bien immobilier

1. BUDGET

En fonction de vos revenus et de vos économies (les "fonds propres") la banque va déterminer votre "capacité d'emprunt", c'est à dire le montant maximal du crédit.

3. OFFRE

Une fois le bien de vos rêves trouvé, vous rédigez une offre au propriétaire, qui lui notifie votre intérêt d'acheter à un prix donné et dans des conditions déterminées.

5. FINANCEMENT

Différents types de crédits hypothécaire existent. En négociant auprès de plusieurs banques, vous obtiendrez le crédit le plus avantageux pour votre situation. Une fois l'offre de prêt formelle obtenue, le compromis peut être signé.

7. SIGNATURE COMPROMIS

Une fois le compromis rempli et accepté par les parties, vous le signez chez le notaire du vendeur ou dans votre agence immobilière. La signature se fait en général dans le mois qui suit l'offre.

+ Vous payez une garantie équivalente à 5 ou 10% du prix de vente.

9. SIGNATURE DE L'ACTE

Maximum 4 mois après le compromis a lieu la signature de l'acte, chez votre notaire. C'est le moment où vous recevez les clés et devenez propriétaire.

+ Vous payez le solde, les frais de notaire et les coûts de l'acte.

2. RECHERCHE

Vous pouvez entamer vos recherches. Encodez vos critères sur les plateformes immobilières (immoweb, immovlan,...) et/ou les communiquez-les aux agences immobilières locales afin d'être notifié lorsqu'un bien est mis en vente.

4. NÉGOCIATION

Le propriétaire peut accepter votre offre, la refuser voir vous faire une contre-proposition (à accepter ou refuser en retour). Une fois les négociations abouties et l'offre contresignée, la vente est scellée.

6. COMPROMIS

Le compromis est le premier contrat formalisant l'engagement de vente. C'est soit le notaire soit l'agence immobilière qui va le rédiger.

8. RECHERCHES NOTARIÉES

Les notaires vont rassembler les documents et effectuer les recherches administratives, hypothécaires et fiscales auprès des administrations concernées. Une fois toutes les informations collectées, la date de signature peut être fixée.

10. TITRE DE PROPRIÉTÉ

Votre notaire transmet l'acte signé au bureau des hypothèques pour y être enregistré. Quelques semaines plus tard, il recevra le titre de propriété portant les cachets de l'administration fiscale, conservera l'original et vous transmettra une copie.

Acheté!